ΔΡΑΓΟΥΝΗΣ

ΔΡΧ.20

BUD SAGENDORF

500

ΠΟΠΑΪ

ΔΡΑΓΟΥΝΗΣ

ΜΗ ΧΑΣΕΤΕ ΤΟ ΕΠΟΜΕΝΟ ΤΕΥΧΟΣ ΤΟΥ «ΠΟΠΑΫ»

Ο άπίθανος, ὁ θρυλικός ΣΠΑΝΑΚΗΣ, τὸ οἰδερόμπρατσο ναυτάκι σὲ νέες καταπληκτικὲς ἐξορμήσεις

ΠΟΠΑΫ®

ΕΒΔΟΜΑΔΙΑΙΟ ΠΑΙΔΙΚΟ ΠΕΡΙΟΔΙΚΟ

ΕΤΟΣ ΙΑ ΑΡΙΘ. 500 – ΔΡΧ. 20 – 20 ΙΑΝΟΥΑΡΙΟΥ 1983

Λυκαθηττού 1γ Ἀθήναι 135
τηλέφ. 3638842 3602139

Τεχνικαί ἐγκαταστάσεις
Ἀμαρουσίου - Χαλανδρίου 59.
τηλ.κεντρο 6829080-81-82

Ἐκδότης - Διευθυντής
ΙΩΑΝΝΗΣ Γ. ΔΡΑΓΟΥΝΗΣ
Λεωφ. Κοκκιναρά 36
& Παλλάδος - Πολιτεία

ΔΡΑΓΟΥΝΗΣ

Διεύθυνσις συντάξεως
ΓΕΩΡΓΙΟΣ Ι. ΔΡΑΓΟΥΝΗΣ
ΚΩΝ/ΝΟΣ Ι. ΔΡΑΓΟΥΝΗΣ

Ἐκδότρια ἑταιρεία
Ι.Γ. ΔΡΑΓΟΥΝΗΣ & ΥΙΟΙ ε.π.ε.

Ὑπεύθυνος τυπογραφείου
Β. Γεωργιάδης
Μεταμορφώσεως 40 - 42

Ἀπαγορεύεται κάθε ἀνατύπωση

© 1973 K.F.S. (USA) PRODUCTIONS PRINTED IN GREECE

ΕΩΥΓΑΑΑ!
ΤΟΡΑ ΘΑ ΔΕΙΤΕ ΤΙ ΨΑΡΑΞΕ ΕΙΝΑΙ Ο ΠΟΝΑΥ !
ΖΒΟΥΜ
ΜΑΙ ΤΑ ΜΑΡΜΑΖΑ ΕΧΟΥΝ ΚΑΕΙΣΕΙ ΤΕΤΟΙΑ ΩΡΑ !
ΜΟΥ ΛΕΣ ΤΟΡΑ ,ΤΙ ΘΑ ΩΜΕ ; ΔΕΝ ΕΧΩ ΤΙΠΟΤΑ ΣΤΟ ΣΠΙΤΙ !
ΘΑ ΕΠΑΝΙΟΡ - ΘΟΣΟ ΑΜΕ - ΣΟΣ !
ΘΑΝΟΙΤΟ ΣΤΑ ΒΑΘΙΑ !
ΒΑΝΕ ΤΟ ΑΛΟΙ ΣΤΗ ΘΟΤΙΑ , ΕΣΥ ; ΣΕ ΜΙΣΗ ΩΡΑ ΘΑ ΣΟΥ ΘΕΡΩ ΕΝΑ ΜΠΑΜΑ - ΑΙΑΡΟ ΣΟ ΚΙΑΑ !...
ΝΑ ΤΟ ΔΩ ,ΚΑΙ ΝΑ ΜΗ ΤΟ ΠΙΣΤΕΥΩ !

ΜΑ ΤΙΣ ΧΙΛΙΕΣ ΜΑΡΙΔΕΣ ,ΤΕΤΟΙΟ ΒΑΡΟΣ
ΟΥΑΑΑΧ !
ΝΙΑΗ!
ΟΥΦ... ΒΑΡΟΣ ΠΟΥ... ΜΜΜΠΠΩ.. ΤΟ' ΧΕΙ... ΧΜΩΠΡΡΡΩ !...
ΝΑΤΟ ?.. ΤΣΙΜΠΗΣΕ ΜΙΟΝΑΣ ! ΕΝΑ ΕΝΑ.
ΕΧΠ !.. ΑΥΤΟ, ΔΕΝ ΕΙΝΑΙ ΜΠΑ - ΜΑΛΙΑΡΟΣ !.. ΕΙΝΑΙ ΠΟΝΥ ΜΕΓΑΝΟ !

ΖΙΟΟΟ

ΣΥΓΓΝΩΜΗ, ΘΕΙΟΥΛΗ!.. ΜΠΟΡΕΙΣ ΝΑ ΜΟΥ ΠΕΙΣ, ΠΟΥ ΕΙΝΑΙ Ο ΠΥΡΓΟΣ ΤΗΣ ΚΑΤΑΡΑΣ;
ΠΟ...ΠΟ...ΠΟΣ;... ΘΕΛΕΙΣ ΝΑ ΠΑ... ΠΑΠΑ...ΠΑΣ ΣΤΟ ΠΥ...ΠΥ...ΠΥΡΓΟ ΤΗΣ... ΠΗΛΟΥΠ!..
ΕΧΕΙ ΚΑΙ ΔΕΥΤΕΡΟ ΠΥΡΓΟ;
ΒΟΗΘΕΙΑΑΑ! ΣΥΝΑΝΤΗΣΑ ΕΝΑ ΦΑΝΤΑΣΜΑ ...ΟΥΑΑΑΑ!
ΜΑ... ΤΙ ΤΟΝ ΕΠΙΑΣΕ ΑΥΤΟΝ;
ΘΕΛΕΙΣ, ΣΤ'ΑΛΗΘΕΙΑ, ΝΑ ΠΑΣ ΣΤΟ ΠΥΡΓΟ ΑΥΤΟ, ΞΕΝΕ;
ΜΑ ΝΑΙ!... ΓΙΑΤΙ;
ΞΕΡΕΙΣ.... ΛΕΙΝΕ ΟΤΙ Ο ΤΟΠΟΣ ΑΥΤΟΣ ΚΑΤΟΙΚΕΙΤΑΙ ΑΠΟ ΦΑΝΤΑΣΜΑΤΑ ΚΑΙ ΚΑΝΕΝΑΣ ΔΕΝ ΒΓΗΚΕ ΖΩΝΤΑΝΟΣ ΑΠΟ ΚΕΙ ΜΕΣΑ!...
ΠΑΝΤΩΣ, ΑΝ ΕΠΙΜΕΝΕΙΣ, ΕΙΝΑΙ ΣΤΗ ΚΟΡΥΦΗ ΕΚΕΙΝΟΥ ΕΚΕΙ ΤΟΥ ΛΟΦΟΥ, ΠΑΛΙΩ ΑΠ' Τ'ΑΠΟΤΟΜΑ ΒΡΑΧΙΑ!
ΕΥΧΑΡΙΣΤΩ!

ΦΑΝΤΑΣΜΑΤΑ ΚΑΙ ΠΡΑΣΙΝΑ ΑΛΟΓΑ... ΑΠΟΚΛΕΙΕΤΑΙ ΝΑ ΜΕ ΣΤΑΜΑΤΗΣΟΥΝ ΕΜΕΝΑ, ΤΑ ΠΑΡΑΜΥΘΙΑ ΠΟΥ ΠΙΣΤΕΥΟΥΝ ΟΙ ΝΤΟΠΙΟΙ!
ΚΑΘΕ ΠΑΛΙΟΣ ΠΥΡΓΟΣ ΕΙΝΑΙ ΓΕΜΑΤΟΣ ΑΠΟ... ΟΥΛΠ!
ΓΙΑ ΝΑ ΠΟΥΜΕ ΚΑΙ ΤΟΥ ΣΤΡΑΒΟΥ ΤΟ ΔΙΚΙΟ, Η ΕΜΦΑΝΙΣΗ ΤΟΥ, ΔΕΝ ΕΙΝΑΙ ΚΑΘΟΛΟΥ ΕΥΧΑΡΙΣΤΗ!
ΚΟΙΤΑ, ΝΥΧΤΕΡΙΔΕΣ ΚΑΙ ΚΑΚΟ!
ΓΚΟΥΛΠ! Η ΠΟΡΤΑ ΔΙΑΛΥΘΗΚΕ ΤΕΛΕΙΩΣ!
ΜΠΡΟΜΗ

Ο ΧΑΡΤΗΣ ΛΕΕΙ ΝΑ ΦΤΑΣΩ ΣΤΗ ΣΑΛΑ ΜΕ ΤΑ ΟΠΛΑ !

ΑΠΟ ΔΩ, ΠΡΕΠΕΙ ΝΑ 'ΝΑΙ !

ΑΟΥΓΚ !... ΤΙ ΕΙΝΑΙ ΑΥΤΟ;
OUUAAAA

ΜΙΑ ΤΡΟΜΕΡΗ ΣΤΡΙΓΓΛΙΑ... ΑΛΛΑ ΔΕΝ ΒΛΕΠΩ ΚΑΝΕΝΑΝ ΤΡΙΓΥΡΩ !

ΟΙ ΝΥΧΤΕΡΙΔΕΣ ΘΑ' ΤΑΝΕ !
ΓΚΡΡ ! ΤΟ ΟΥΡΛΙΑΧΤΟ ΜΟΥ ΔΕΝ ΤΟΝ ΤΡΟΜΑΞΕ ΚΑΙ ΠΟΛΥ !

ΛΙΓΟ ΘΕΙΑΦΙ ΤΩΡΑ...

ΤΙ ΕΙΝΑΙ ΠΑΛΙ...
BOUMΠ

ΟΥΤΕ ΣΤΗ ΚΟΛΑΣΗ ΝΑ ΗΜΟΥΝ !

ΚΑΛΑ ΘΑ ΕΙ- ΝΑΙ ΝΑ ΦΑΩ ΛΙΓΟ ΣΠΑΝΙΑΚΙ... ΠΟΛΛΑ ΠΕΡΙΕΡΓΑ ΠΙΝΟΝΤΑΙ ΕΔΩ ΜΕΣΑ !

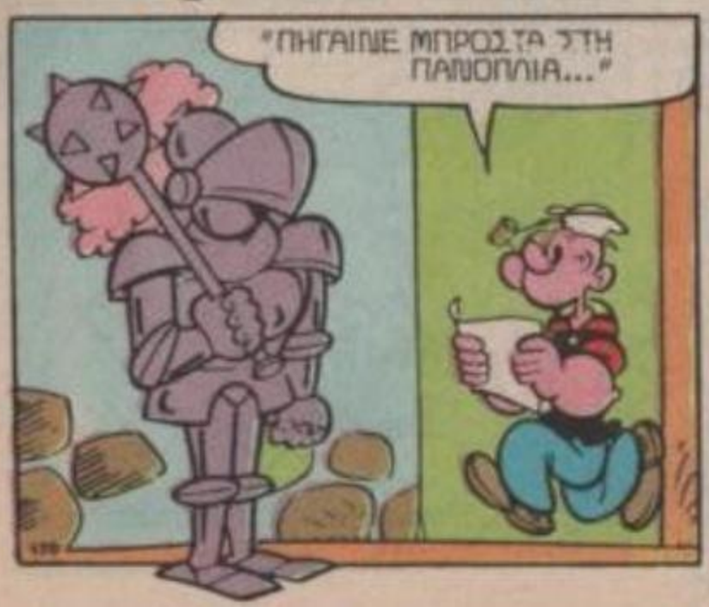
"ΠΗΓΑΙΝΕ ΜΠΡΟΣΤΑ ΣΤΗ ΠΑΝΟΠΛΙΑ..."

"... ΓΥΡΙΣΕ ΤΗΣ ΤΗ ΠΛΑΤΗ ΣΟΥ ΚΑΙ ΠΡΟΧΩΡΑ ΝΟΤΙΑ..."

ΝΤΑΝΓΚ

ΓΚΡΡ !... ΩΣΤΕ ΥΠΑΡΧΕΙ ΚΑ-ΠΟΙΟΣ ΠΟΥ ΘΕΛΕΙ ΝΑ ΜΕ ΞΕΚΑΝΕΙ ; ΕΕ ;

ΠΕΘΑΙΝΩ ΑΠΟ ΠΕΡΙΕΡΓΕΙΑ ΝΑ ΤΟΝ ΔΩ ΣΤΗ ΦΑΤΣΑ !

ΑΑΑΓΚ

ΔΕΝ ΕΙΝΑΙ ΔΥΝΑΤΟΝ ! Η ΠΑΝΟΠΛΙΑ ΕΙΝΑΙ ΑΔΕΙΑ !

ΑΠΙΣΤΕΥΤΟ ! ΑΥΤΟ ΤΟ ΧΤΥΠΗΜΑ ΘΑ ΣΚΟΤΩΝΕ ΚΑΙ ΤΑΥΡΟ ΑΚΟΜΑ !

" ...ΜΕΤΡΗΣΕ 20 ΒΗΜΑΤΑ ΚΑΤΑ ΜΗΚΟΣ ΤΟΥ..."

"...ΔΙΑΔΡΟΜΟΥ..." ΑΑΟΥΟΥΧ !..

ΕΠΕΣΑ ΣΕ ΜΙΑ ΚΑΤΑΠΑΚΤΗ !

ΧΕ-ΧΕ !

ΡΟΜΠΛ

ΟΥΓΚ! ΑΡΚ! ΓΚΑΡΤ!

ΑΥΤΗ ΤΗ ΦΟΡΑ, ΤΟΝ ΕΦΑΓΕ ΤΟ ΜΑΥΡΟ ΣΚΟΤΑΔΙ!

ΤΙΙΙ, ΑΚΟΜΑ ΖΩΝΤΑΝΟΣ ΕΙΜΑΙ;
ΒΡΟΜΠ!

ΕΥΤΥΧΩΣ ΠΟΥ ΕΧΩ ΜΠΟΛΙΚΟ ΣΠΑΝΙΑΚΙ ΜΑΖΙ ΜΟΥ!

ΠΡΕΠΕΙ ΝΑ ΕΧΩ ΤΑ ΜΑΤΙΑ ΜΟΥ ΑΝΟΙΧΤΑ, ΓΙΑ ΝΑ ΤΑ ΒΓΑΛΩ ΠΕΡΑ, ΕΔΩ ΜΕΣΑ!

"ΑΝΟΙΞΕ ΤΗ ΠΟΡΤΑ ΑΠΕΝΑΝΤΙ, ΚΑΙ ΜΠΕΣ ΣΤ'ΑΛΛΟ ΔΩΜΑΤΙΟ"!

"ΚΛΕΙΣΤΕ ΠΑΛΙ ΤΗ ΠΟΡΤΑ..."
ΕΛΑΜ

ΜΑ... ΤΙ ΣΤΗΝ ΟΡΓΗ;...

ΜΠΛΟΥΠ! ΕΙΝΑΙ ΠΙΣΣΑ!

ΔΕΝ ΘΑ ΚΑΤΣΩ ΝΑ ΠΝΙΓΩ ΣΑΝ ΠΟΛΙΤΙΚΟ... ΟΧΙ... ΔΕΝ ΘΑ ΚΑΤΣΩ

ΘΑ ΣΤΡΙΦΟΓΥΡΙΣΩ ΜΕ ΤΑΧΥΤΗΤΑ ΜΕΧΡΙ ΝΑ ΕΛΕΥΘΕΡΩΘΩ!

ΓΚΡΡ ! ΑΡΧΙΖΩ ΝΑ ΠΙΣΤΕΥΩ ΠΩΣ ΓΙΝΟΝΤΑΙ ΔΟΛΟΦΟΝΙΚΕΣ ΑΠΟΠΕΙΡΕΣ ΕΝΑΝΤΙΟΝ ΜΟΥ !

ΤΗ ΓΛΥΤΩΣΕ ΚΙ'ΑΥΤΗ ΤΗ ΦΟΡΑ !

ΠΡΕΠΕΙ ΝΑ ΠΛΗΣΙΑΣΩ ΛΕΕΙ, ΑΥΤΟ ΤΟ ΚΑΖΑΝΙ !

ΣΙΙΙ

ΕΙ !.. ΑΠΟ ΠΟΥ ΞΕΦΥΤΡΩΣΕ ΤΟΥΤΟ ΤΟ ΔΑΔΙ ;;;

ΟΣΣΣΣ

ΓΚΑΣΠ ! ΤΟ ΚΑΖΑΝΙ ΗΤΑΝ ΓΕΜΑΤΟ ΠΕΤΡΕΛΑΙΟ!

ΜΠΟΥΜ

ΒΡΗΚΑ ΤΟ ΤΡΟΠΟ, Ν'ΑΠΑΚΑΛΥΨΩ ΤΙ ΤΡΕΧΕΙ !.. ΘΑ ΚΑΝΩ ΤΟΝ ΠΕΘΑΜΕΝΟ !

ΤΕΛΙΚΑ, ΤΑ ΚΑΤΑΦΕΡΑ ! ΧΕ-ΧΕ !

?

ΠΑΡΕ ΕΝΑ ΣΕΝΤΟΝΙ ΑΠΟ ΤΟ ΚΑΣΟΝΙ, ΦΟΡΕΣΕ ΤΟ ΚΙ' ΕΛΑ !.. ΣΕ ΠΕΡΙΜΕΝΩ ΣΤΗ ΣΑΛΑ ΤΩΝ ΣΥΝΕΔΡΙΑΣΕΩΝ !

ΕΝΑ ΣΕΝΤΟΝΙ ; ΔΗΛΑΔΗ, ΑΥΤΟΣ ΗΤΑΝ... ΦΑΝΤΑΣΜΑ, ΚΑΙ ΤΩΡΑ ΝΟΜΙΖΕΙ ΟΤΙ ΕΓΙΝΑ ΚΙ'ΕΓΩ !

ΑΦΟΥ ΜΠΗΚΑ ΣΤΟ ΧΟΡΟ, ΘΑ ΧΟΡΕΨΩ ΩΣ ΤΟ ΤΕΛΟΣ ! ΘΑ ΒΑΛΩ ΤΟ ΣΕΝΤΟΝΙ !

ΣΕΝΤΟΝΙΑ

ΘΑ ΠΑΙΞΩ ΤΟ ΠΑΙΧΝΙΔΙ ΤΟΥ ! ΘΕΛΩ ΝΑ ΔΩ ΠΟΥ ΘΑ ΚΑΤΑΛΗΞΕΙ !

ΕΙΠΕ ΝΑ ΤΟΝ ΣΥΝΑΝΤΗΣΩ ΣΤΗ ΣΑΛΑ ΣΥΝΕΔΡΙΑΣΕΩΝ ! ΚΑΠΟΥ ΔΩ ΠΡΕΠΕΙ ΝΑ 'ΝΑΙ !

Ε ! ΠΩΣ ΣΤΗΝ ΟΡΓΗ ΤΥΛΙΧΤΗΚΕΣ ΕΤΣΙ, ΑΔΕΛΦΑΚΙ ΜΟΥ ;

ΕΕΕ !... ΔΕΝ...

ΘΑ ΠΡΕΠΕΙ ΝΑ ΜΑΘΕΙΣ ΝΑ ΤΟ ΦΟΡΑΣ ΣΟΣΤΑ ! ΜΗ ΓΙΝΟΥΜΕ ΚΑΙ ΡΕΖΙΛΙ !

ΘΑ ΜΑΘΩ !

ΠΑΝΤΩΣ, ΜΕ ΔΥΣΚΟΛΕΨΕΣ ΠΟΥ ΑΔΕΡΦΑΚΙ ΜΟΥ ΑΡΓΗΣΕΣ ΝΑ ΠΕΘΑΝΕΙΣ !

ΝΑΙ .... ΕΙΜΑΙ... ΕΕΕ ΗΜΟΥΝ ΑΠΟ ΤΟΥΣ ΔΥΣΚΟΛΟΥΣ !

ΤΩΡΑ, ΟΛΑ ΤΕΛΕΙΩ - ΣΑΝ ! ΘΑ ΠΑΡΕΙΣ ΤΗ ΘΕΣΗ ΜΟΥ ΚΑΙ ΘΑ ΚΑ- ΠΝΕΙΣ ΤΟ ΔΙΚΟ ΣΟΥ ΘΥΜΑ !

ΤΙ ΕΚΑΝΕΣ ;.. ΔΕΝ ΚΑΤΑ- ΛΑΒΑΙΝΩ !

ΕΙΝΑΙ ΑΠΛΟ ! ΠΡΕΠΕΙ ΝΑ ΒΡΕΙΣ ΚΑΠΟΙΟΝ ΚΑΙ ΝΑ ΤΟΝ ΤΡΑ- ΒΗΞΕΙΣ ΩΣ ΕΔΩ ... ΟΠΩΣ ΕΚΑΝΑ ΕΓΩ ΜΕ ΣΕΝΑ, ΑΔΕΡΦΑΚΙ ΜΟΥ !

ΕΣΥ ΕΙΣΑΙ Ο ΔΕΚΑΤΟΣ, ΠΟΥ "ΤΙΝΑΞΕ ΤΑ ΠΕΤΑΛΑ" !

ΒΛΕΠΕΙΣ ; ΤΟ ΜΠΟΥΚΑΛΙ ΠΟΥ ΒΡΗΚΕΣ, ΗΤΑΝ Ο ΑΡΙΘΜΟΣ 10 ! ΑΠΟΜΕΝΟΥΝ ΜΟΝΟ ΔΥΟ ΓΙΑ ΝΑ ΤΕΛΕΙΩΣΕΙ Η ΝΤΟΥΖΙΝΑ !

Π ΠΡΕΠΕΙ ΝΑ ΚΑ- ΠΩ ;

ΑΥΤΟ ΠΟΥ ΕΚΑΝΑ ΕΓΩ, ΚΑΙ ΟΙ ΑΛ- ΛΟΙ ΟΧΤΩ ΠΟΥ ΠΡΟΗΓΗΘΗΚΑΝ !

ΝΑ, ΒΡΕ ΑΔΕΡΦΑΚΙ ΜΟΥ... ΒΑΖΕΙΣ ΤΟ ΧΑΡΤΗ ΣΤΗ ΜΠΟΥΚΑΛΑ, ΤΟ ΡΙΧΝΕΙΣ ΣΤΗ ΘΑΛΑΣΣΑ ΚΑΙ ΠΕΡΙΜΕΝΕΙΣ ΝΑ ΤΟ ΒΡΕΙ ΚΑΠΟΙΟΣ !

ΜΟΛΙΣ ΕΜΦΑΝΙΣΤΕΙ ΕΔΩ, ΕΣΥ ΘΑ ΤΟΝ ΠΕΘΑΝΕΙΣ, ΤΡΟΜΑΖΟΝΤΑΣ ΤΟΝ, ΚΑΙ ΤΟΥ ΔΕΙΝΕΙΣ ΤΙΣ ΙΔΙΕΣ ΟΔΗΓΙΕΣ !

ΜΑ .. Ο ΘΗΣΑΥΡΟΣ ;

ΘΑ ΜΠΟΡΕΣΕΙ ΝΑ ΤΟΝ ΠΑΡΕΙ Ο 13ος ΠΟΥ ΘΑ 'ΡΘΕΙ ΕΔΩ ! ΟΙ ΠΡΩ- ΤΟΙ 12 ΠΡΕΠΕΙ ΝΑ ΠΕΘΑΝΟΥΝ !

ΚΑΙ ΓΙΑΤΙ ;

ΥΠΑΡΧΕΙ ΜΙΑ ΚΑΤΑΡΑ ΠΑΠΟ ΣΤΟ ΘΗΣΑΥΡΟ !.. ΒΛΕΠΕΙΣ ΑΥΤΟ ΤΟ ΣΚΕΛΕΤΟ ;

ΤΙΝΙΟΣ ΕΙΝΑΙ ;

ΤΟΥ ΠΕΙΡΑΤΗ **ΜΑΥΡΟΓΕΝΗ**... ΕΝΟΣ ΤΡΟΜΕΡΟΥ ΚΟΥΡΣΑΡΟΥ !

"ΤΟ ΚΑΡΑΒΙ ΤΟΥ, ΗΤΑΝ Ο ΤΡΟΜΟΣ ΤΩΝ ΘΑΛΑΣΣΟΝΙ."

"ΜΙΑ ΜΕΡΑ, ΠΡΙΝ ΑΠΟ 500 ΧΡΟΝΙΑ, ΜΑΘΩΣ ΕΠΛΕΕ ΣΤΟΝ ΩΚΕΑΝΟ...."

170

"... ΣΥΝΑΝΤΗΣΕ ΜΙΑ ΓΑΛΕΡΑ ΠΟΥ ΜΕΤΕΦΕΡΕ ΤΟΝ ΘΗΣΑΥΡΟ."

18

ΕΠΙΒΕΣΗΗΗΗ !

"ΣΕ ΛΙΓΑ ΛΕΠΤΑ, Η ΓΑΛΕΡΑ ΣΜΠΑΡΑΛΙΑΣΤΗΚΕ ΑΠ' ΤΟΥΣ ΠΕΙΡΑΤΕΣ..."

ΤΩΡΑ ΣΑ ΓΙΝΟΥΜΕ ΟΛΟΙ ΠΛΟΥΣΙΟΙ !

ΑΚΡΙΒΩΣ ΕΤΣΙ ΕΙΝΑΙ ΑΦΤΡΕΣ ΜΟΥ !

"ΟΜΩΣ ΕΚΕΙΝΟ ΤΟ ΒΡΑΔΥ..."

ΤΟΥΣ ΤΗΝ ΕΣΚΑΣΑ.. ΧΟ-ΧΟ-ΧΟ !

170

ΘΑ ΚΡΥΨΩ ΤΟ ΘΗΣΑΥΡΟ ΜΟΥ ΣΤΟ ΠΥΡΓΟ ΤΗΣ. ΤΡΕΧΑΓΥ - ΡΕΥΒΡΗΣ !

19

ΩΧ !... ΒΑΡΥ ΠΟΥ ΕΙΝΑΙ !

ΩΧ !

ΚΡΑΚ

"...ΚΑΙ ΤΟ ΠΕΤΑΞΕ ΣΤΗ ΘΑΛΑΣΣΑ" !

... ΑΠ' ΑΥΤΟ ΑΚΡΙΒΩΣ ΤΟ ΠΑΡΑΘΥΡΟ !

ΑΟΥΟΥΧ!

"ΕΤΣΙ, Ο ΜΑΥΡΟΓΕΛΗΣ ΑΙΧΜΑΛΩ-ΤΙΣΤΗΚΕ ΓΙΑ ΠΑΝΤΑ ΑΠ' ΤΟ ΘΗΣΑΥΡΟ.."

ΠΙΡΡ ! ΧΙΛΙΟΚΑΤΑΡΑΜΕΝΟΣ ΝΑ ΕΙΝΑΙ !

ΟΥΑΑΑΧ !.... ΣΥΓΓΝΩΜΗ ΤΩΡΑ, ΑΛΛΑ ΕΧΩ 35 ΟΛΟΚΛΗΡΑ ΧΡΟΝΙΑ ΝΑ ΚΛΕΙ-ΣΩ ΜΑΤΙ, ΠΕΡΙΜΕΝΟΝΤΑΣ ΕΣΕ-ΝΑ ! ΑΔΕΡΦΑΚΙ ΜΟΥ, ΣΕΙΡΑ ΣΟΥ ΝΑ ΠΕΡΙΜ... ΟΥΑΑΑΧ !

ΠΩ-ΠΩ ! ΚΟΙΤΑ ΜΠΛΕΞΙΜΟ ... ΑΔΕΡ-ΦΑΚΙ ΜΟΥ ! ΕΥΤΥΧΩΣ ΔΗΛΑΔΗ ΠΟΥ ΜΕ ΠΕΡΑΣΕ ΓΙΑ ΦΑΝΤΑΣΜΑ !

ΘΑ ΠΕΘΑΝΟΥΝ 12 ΑΤΟΜΑ, ΓΙΑ ΝΑ ΜΠΟΡΕΣΕΙ ΝΑ Τ' ΑΠΟΚΤΗΣΕΙ ΚΑΠΟΙΟΣ !

" ΕΤΣΙ, ΠΡΑΓΜΑΤΟΠΟΙΟΝΤΑΣ ΤΗ ΚΑΤΑ-ΡΑ ΤΟΥ, Ο ΜΑΥΡΟΓΕΛΗΣ ΕΒΑΛΕ ΤΟΝ ΧΑΡΤΗ ΣΤΟ ΠΡΩΤΟ ΜΠΟΥΚΑΛΙ ..."

ΤΟ ΜΟΝΟ ΠΟΥ ΑΠΟΜΕΝΕΙ, ΕΙΝΑΙ ΝΑ ΤΟΝ ΠΑΡΩ ...

... ΚΑΙ ΝΑ ΤΟΥ ΔΙΝΩ !

ΤΙ ;... ΠΟΙΟΣ ;
ΤΟΚ
ΤΟΚ

ΤΙ ΤΡΕΧΕΙ ΜΑΚΑΡΙΤΗ ;
ΒΡΗΚΑ ΑΠΤΙΚΑΤΑΣΤΑΤΗ !

ΑΛΗΘΕΙΑ ; ΤΩΡΑ ΛΟΙΠΟΝ ΜΕΝΟΥΝ ΜΟΝΟ ΔΥΟ !
ΕΓΩ ΓΥΡΙΖΩ ΣΤΗ ΚΑΣΑ ΜΟΥ, ΑΔΕΡΦΕ. ΟΥΑΑΧ!

ΧΙΛΙΟΙ ΤΑΦΟΙ ! ΤΙ ΒΛΕΠΩ ;

ΣΥΝΑΓΕΡΜΟΟΣ ! ΤΟ ΧΡΥΣΟ, ΕΚΑΝΕ ΦΤΕΡΑ !
ΠΩΣ ;
ΤΙΙΙ ;
170
22

ΠΑΛΙΟΒΛΑΚΑΑΑ! Ο ΤΥΠΟΣ ΔΕΝ ΗΤΑΝ ΚΑΘΟΛΟΥ ΝΕΚΡΟΣ !
ΘΕΣ ΝΑ ΠΕΙΣ ΟΤΙ ΗΤΑΝ ΖΟΜΠΑΝΙΟΣ ;

ΓΙΑΤΙ ΔΕΝ ΤΟΝ ΑΦΗΝΟΥΜΕ ΚΑΠΕΤΑΝΙΟ ; ΤΙ ΜΑΣ ΝΟΙΑΖΕΙ ΕΜΑΣ ;
ΣΚΑΣΜΟΣ ΜΟΥ - ΜΙΑ ! Η ΚΑΤΑΡΑ ΠΡΕΠΕΙ ΝΑ ΦΤΑΣΕΙ ΩΣ ΤΟ ΤΕΛΟΣ !

ΔΕΝ ΘΑ ΒΡΩ ΑΝΑΠΑΥΣΗ, ΑΝ ΔΕΝ ΠΕΘΑΝΕΙ ΚΑΙ ΤΟ ΔΩΔΕΚΑΤΟ ΘΥΜΑ ! ΘΑ ΒΓΟΥΜΕ ΟΛΟΙ ΜΑΖΙ ΕΞΩ ....

... ΚΑΙ ΘΑ ΠΑΜΕ ΝΑ ΦΕΡΟΥΜΕ ΠΙΣΩ ΤΟ ΘΗΣΑΥΡΟ!

ΧΑ-ΧΑ ! ΘΑ ΒΛΕΠΕΙ Η ΟΛΙΒ ΤΟΝ ΘΗΣΑΥΡΟ ΚΑΙ ΔΕΝ ΘΑ ΠΙΣΤΕΥΕΙ ΣΤΑ ΜΑΤΙΑ ΤΗΣ !
23

ΘΑ ΑΓΟΡΑΣΩ ΚΑΙ ΕΝΑ ΚΟΤΕΡΟ!

ΝΑΤΟΣ ΕΚΕΙ ΚΑΤΩ ! ΕΜΠΡΟΣ ΝΑ ΤΟΝ ΡΙΞΟΥΜΕ ΣΤΑ ΒΡΑΧΙΑ !

ΦΥΣΑΤΕ,ΓΡΗΓΟΡΑ!
ΦΙΟΥΟΥ
ΦΙΟΥΟΥ
ΦΙΟΥΟΥ

ΕΧΠ ! ΤΙ ΤΡΕΧΕΙΣ
170

ΓΚΑΣΠ ! ΕΝΑ ΤΕΡΑΣΤΙΟ ΚΥΜΑ Μ'ΑΝΕΒΑΣΕ ,ΤΟΥΛΑΧΙΣΤΟΝ 30 ΜΕΤΡΑ ΨΗΛΑ !
24

ΘΛΟΥΣ

ΣΚΡΑΚ

ΑΚΚ !... ΠΑΕΙ ΤΟ ΣΕ-ΝΤΟΥΜΙ!...

ΔΕΝ ΠΡΕΠΕΙ ΝΑ ΤΟ ΧΑΣΩ ΑΠ'ΤΑ ΜΑ-ΤΙΑ ΜΟΥ !

ΕΦΤΑΣΕ ΣΤΟ ΠΑΤΟ ! ΤΡΕΧΩ !
175

ΕΛ,ΤΑΞΕΙ!
25

ΠΟΙΟΣ ΝΑ ΠΡΟΚΑΛΕΣΕ ΑΡΑΓΕ ΕΝΑ ΤΕΤΟΙΟ ΚΥΜΑ ΣΤΗ ΓΑΛΗΝΙΑ ΘΑΛΑΣΣΑ !;

ΚΟΙΤΑΞΤΕ ! ΚΑΤΑΦΕΡΕ ΝΑ ΤΟ ΠΑΡΕΙ ΠΑΛΙ !

ΑΝΤΕ ,ΤΩΡΑ ,ΝΑ ΦΤΑΣΩ ΣΤΗΝ ΑΚΤΗ !....

ΟΥΦ !.. ΕΠΙΤΕΛΟΥΣ ΤΑ ΚΑΤΑΦΕΡΑ !

ΓΕΙΑ ΣΟΥ ΟΛΙΒ !

ΣΤΗ ΒΟΡΕΙΟ ΚΙΝΑ ΠΗΓΕΣ ΓΙΑ ΜΠΑΚΑΛΙΑΡΟ ;

ΠΕΡΑΣΑΝ 5 ΩΡΕΣ ΚΑΙ ΤΙ ΜΟΥ ΦΕΡΝΕΙΣ ; ΕΝΑ ΜΠΑΟΥΛΟ ! ΜΠΑΟΥΛΟ ΘΑ ΦΑΜΕ ;

ΑΝ ΗΞΕΡΕΣ ΤΙ ΕΧΕΙ ΜΕΣΑ , ΔΕΝ ΘΑ ΓΚΡΙΝΙΑΖΕΣ ΚΥΡΙΑ ΜΟΥ !

170

ΧΑΡΙΣΜΑ ΣΟΥ ΚΑΙ ΤΟ ΜΠΑΟΥΛΟ ΚΑΙ ΤΟ ΠΕΡΙΕΧΟΜΕΝΟ ΤΟΥ ! ΕΓΩ ΠΕΙΝΑΩ !

ΚΑΛΑ ! ΚΑΛΑ ! ΚΑΤΣΕ ΤΩΡΑ ΝΑ ΔΕΙΣ ΚΑΙ ΤΑΛΕΜΕ !

ΜΑ... ΑΥΤΟΣ ΕΙΝΑΙ ΘΗ... ΘΗ... ΘΗΣΑΥΡΟΣ !

ΚΑΙ ΒΕΒΑΙΑ ! ΚΑΙ ΕΙΝΑΙ ΟΛΟΣ ΔΙΚΟΣ ΜΑΣ !

ΕΙΜΑΣΤΕ ΠΛΟΥΣΙΟΙ !

ΘΑ ΖΗΣΟΥΜΕ ΖΩΗ ΧΑΡΙΣΑΜΕ-ΝΗ !

ΟΥΑΧ !.. ΤΙ ΑΕΡΑΣ ΕΙΝ' ΑΥΤΟΣ ;

ΑΝΕΜΟΘΥΕΛΛΑ !

OUOU!

170

ΤΩΡΑ ΚΑΤΑΛΑΒΑΙΝΩ !... ΕΙΝΑΙ ΟΙ.... ..ΑΥΤΟΙ, ΛΟΙΠΟΝ, ΠΡΟΚΑΛΕΣΑΝ ΚΑΙ ΤΗ ΦΟΥΡΤΟΥΝΑ ΣΤΗ ΘΑΛΑΣΣΑ !...
ΒΟΗΘ...
ΦΟΥΟΥ
ΦΟΥΟΥ
ΤΟ ΣΠΙΤΙ ΓΚΡΕ ΜΙΖΕΤΑΙ !
ΩΧ, ΟΧΙ ! ΜΑΣ ΑΡΠΑΞΑΝΕ ΤΟ ΘΗΣΑΥΡΟ !
ΜΠΟΡΩ ΝΑ ΜΑΘΩ ΓΙΑ ΠΟΙΟΥΣ ΜΙΛΑΣ ΠΟΠΑΥ ;
ΓΙΑ ΤΑ ΦΑΝΤΑΣΜΑΤΑ ΠΟΥ ΦΡΟΥΡΟΥΝ ΤΟΝ ΚΑΤΑΡΑΜΕΝΟ ΘΗΣΑΥΡΟ !
ΣΤΑΣΟΥ ΛΙΓΟ, ΟΛΙΒ! ΝΑ ΣΟΥ ΕΞΗΓΗΣΩ... ΜΗΗΗΗ !...
ΤΙ ΖΗΤΗΣΑ ; ΤΙ ΖΗΤΗΣΑ Η ΜΑΥΡΗ ; ΕΝΑ ΜΠΑΚΑΛΙΑΡΟ... ΚΙ' ΑΥΤΟΣ ΜΟΥ ΚΟΥΒΑΛΑΕΙ ΞΩΤΙΚΑ... ΚΑΙ ΠΑΕΙ ΤΟ ΣΠΙΤΙ ΜΟΥ !
ΓΚΡΡΡ !
ΣΒΙΙΙΖΖΖ
ΤΕΛΟΣ

ΠΑΙΧΝΙΔΙ ΓΙΑ ΣΑΣ
ΒΑΛΤΕ ΕΝΑΛΛΑΞ ΤΟΥΣ ΤΟΥΡΙΣΤΕΣ ΣΤΗ ΓΟΝΔΟΛΑ !

ΠΑΙΧΝΙΔΙ

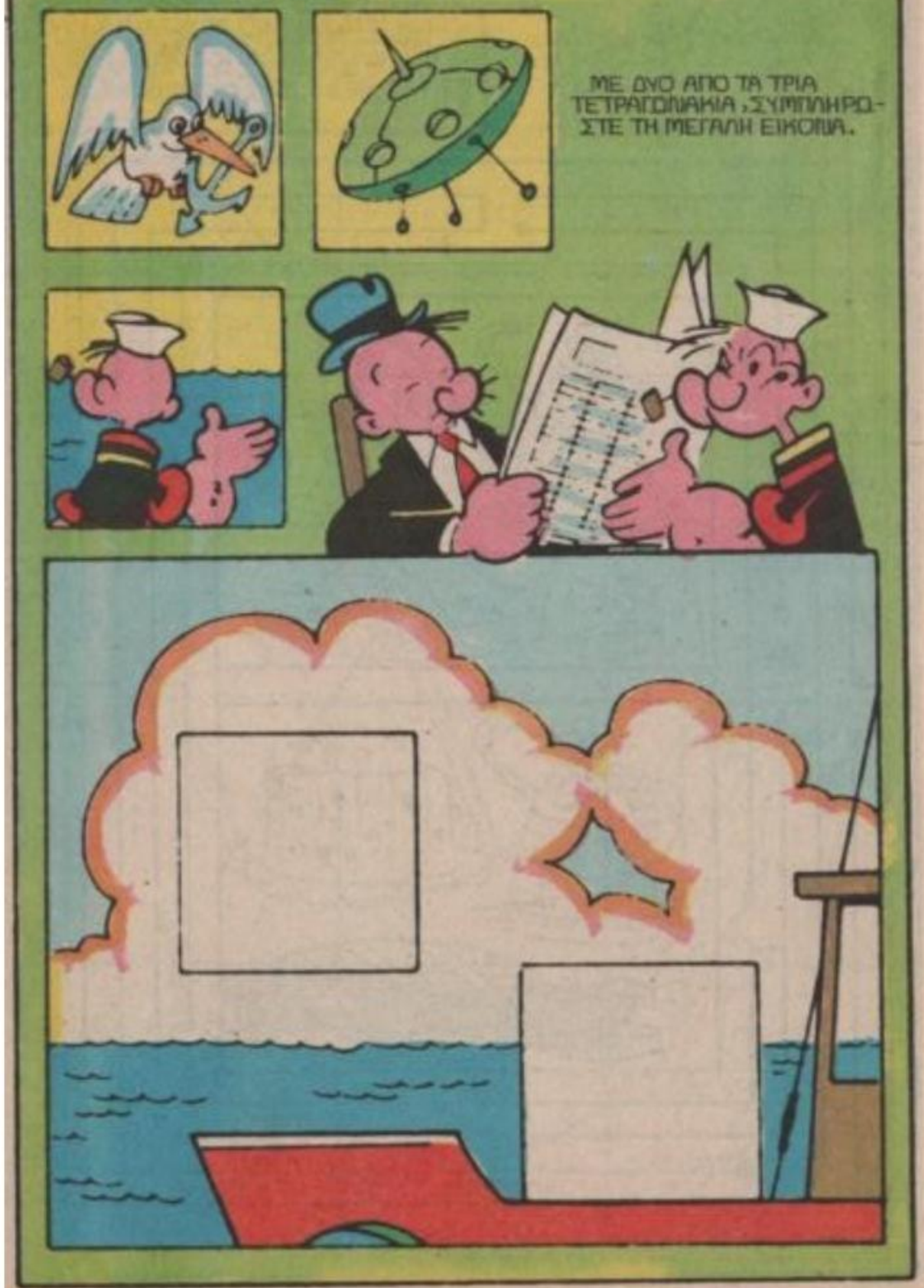
ΜΕ ΔΥΟ ΑΠΟ ΤΑ ΤΡΙΑ ΤΕΤΡΑΓΩΝΑΚΙΑ, ΣΥΜΠΛΗΡΩΣΤΕ ΤΗ ΜΕΓΑΛΗ ΕΙΚΟΝΑ.

ΤΟ ΣΠΑΝΑΚΙ ΝΙΚΑΕΙ
ΕΤ, ΟΛΙΒ! ΤΕΛΙΚΑ, ΘΑ 'ΡΘΟΥΝ ΞΩ ΠΟΛΥ ΚΑΛΟΙ ΜΟΥ ΦΙΛΟΙ ΣΤΗ ΠΟΡΤΟΥΛΑ ΜΟΥ!
ΥΠΕΡΟΧΑ, ΡΕΒΥΘΟΥΛΗ! ΕΛΠΙΖΩ ΝΑ ΦΤΑΣΟΥΝ ΟΙ ΛΙΧΟΥΔΙΕΣ ΠΟΥ ΕΤΟΙΜΑΣΑ!

ΟΛΑ ΕΙΝΑΙ ΕΤΟΙΜΑ ; ΓΚΑΖΟΖΕΣ , ΓΛΥΚΑ , ΒΟΥΤΗΜΑΤΑ !...
ΜΑ ΕΙΝΑΙ ΛΙΓΑ ΑΥΤΑ !

ΥΠΑΡΧΟΥΝ ΚΙ' ΑΛΛΑ , ΚΟΥΤΟ ! ΕΧΩ ΦΤΙΑΞΕΙ ΕΝΑ ΚΑΡΟ ΜΙΚΡΑ ΣΑΝΤΟΥΙΤΣ ΔΕΝ ΒΛΕΠΕΙΣ ;
ΠΩ - ΠΩ ΣΑΝΤΟΥΙΤΣ!

ΜΠΟΡΩ ΝΑ ΔΟΚΙΜΑΣΩ ΕΝΑ, ΟΛΙΒ ;
ΝΑΙ ... ΜΑ ΜΟΝΟ ΕΝΑ, ΕΕΕ ;

ΝΙΑΜ... ΝΙΑΜ... ΤΙ ΕΧΟΥΝ ΜΕΣΑ ;
ΜΙΑ ΝΟΣΤΙΜΟΤΑΤΗ ΣΥΝΤΑΓΗ ΤΟΥ ΠΟΠΑΥ ! ΘΑ Σ' ΑΡΕΣΕΙ !

ΠΟΥΧΧ ! ΜΑ ..... ΤΙ ΑΣΧΗΜΗ ΓΕΥΣΗ !

ΕΧΟΥΝ ... ΕΙΝΑΙ ΟΛΑ ΜΕ ΣΠΑΝΑΚΙ ;
ΝΑΙ , ΜΙΚΡΕ ΜΟΥ ! ΟΛΑ ΜΕ ΣΠΑΝΑΚΙ ! ΒΟΗΘΑΕΙ ΤΑ ΠΑΙΔΙΑ ΝΑ ΜΕΓΑΛΟΣΟΥΝ !

ΕΙΜΑΙ ΣΙΓΟΥΡΗ , ΠΩΣ ΘΑ ΑΡΕΣΟΥΝ ΠΟΛΥ ΣΤΟΥΣ ΦΙΛΟΥΣ ΣΟΥ . ΘΑ ΤΟ ΔΕΙΣ !
ΩΧ ! ΜΑΚΑΡΙ !

ΧΑ - ΧΑ ! ΕΧΩ ΕΝΑ ΣΟΡΟ ΔΙΣΚΟΥΣ Π' ΑΚΟΥΣΟΥΜΕ !

ΝΑΤΟΙ !
ΝΤΡΙΝ

ΡΕΒΥΘΟΥΛΗ , ΓΕΙΑ ΣΟΥ !
ΧΡΟΝΙΑ ΠΟΛΛΑ !
ΕΥΧΑΡΙΣΤΩ !

ΝΑ ΤΑ ΕΚΑΤΟΣΤΗΣΕΙΣ ΡΕΒΥΘΟΥΛΗ !
ΕΥΧΑΡΙΣΤΩ ΣΟΦΙΑ !

ΑΝ ΕΙΜΑΣΤΕ ΟΛΟΙ ΕΔΩ , ΜΠΟΡΟΥΜΕ ΝΑ ΑΡΧΙΣΟΥΜΕ !
ΛΕΙΠΟΥΝ ΜΟΝΟ Ο ΠΑΥΛΟΣ ΚΑΙ Η ΜΑΡΙΖΑ !

ΓΕΙΑ ΣΟΥ, ΡΕΒΥΘΟΥΛΗ! ΜΕ ΣΥΓΧΩΡΕΙΣ ΠΟΥ ΑΡΓΗΣΑ!
ΜΑ... ΔΕΝ ΘΑ ΕΡΧΟΤΑΝ ΚΑΙ Η ΜΑΡΙΖΑ ΜΑΖΙ ΣΟΥ;

ΝΑΙ! ΕΙΝΑΙ ΟΜΩΣ ΣΤΟ ΚΡΕΒΑΤΙ ΜΕ ΙΛΑΡΑ ΚΙ' ΕΤΣΙ ΕΦΕΡΑ ΤΟΝ ΑΔΕΛΦΟ ΤΗΣ!
ΚΑΛΑ ΕΚΑΝΕΣ! ΕΤΣΙ ΘΑ ΤΟΝ ΓΝΩΡΙΣΩ ΚΙΟΛΑΣ!

ΜΕ ΛΕΝΕ ΑΡΧΑΓΓΕΛΟ! ΧΡΟΝΙΑ ΠΟΛΛΑ!
ΑΑΑΧ!

ΩΩΩ! ΤΙ ΔΥΝΑΜΗ!
ΟΥΑΑ! ΤΟ ΧΕΡΑΚΙ ΜΟΥΟΥ!

ΧΜ.... ΚΑΛΥΤΕΡΑ ΝΑ ΣΩΠΑΣΩ ΜΗ ΧΑΛΑΣΩ ΤΟ ΚΕΦΙ ΤΟΥΣ!

ΕΜΠΡΟΣ, ΧΟΡΟ ΠΑΙΔΙΑ! ΤΡΕΧΩ ΝΑ ΒΑΛΩ ΕΝΑ ΔΙΣΚΟ!

ΠΕΡΙΜΕΝΕ ΦΙΛΑΡΑΚΟ! ΘΕΛΩ ΝΑ ΔΩ ΠΡΩΤΟΣ ΤΟΥΣ ΔΙΣΚΟΥΣ ΣΟΥ!
ΑΑ!

ΑΥΤΟΣ ΔΕΝ ΚΑΝΕΙ... ΑΥΤΟΣ ΕΙΝΑΙ ΧΑΛΙΑ... ΤΙ ΠΑΛΙΟΔΙΣΚΟΙ ΕΙΝΑΙ ΑΥΤΟΙ!..
ΟΥΠ!

Α! ΝΑ ΚΑΙ ΕΝΑΣ ΠΟΥ ΥΠΟΦΕΡΕΤΑΙ ΚΑΠΩΣ! ΕΙΝΑΙ ΜΙΑ ΕΠΙΤΥΧΙΑ ΤΟΥ ΜΠΟΥ!
ΕΙ! ΑΥΤΟΣ ΤΑ ΞΕΡΕΙ ΟΛΑ, ΠΑΙΔΙΑ!

ΕΜΠΡΟΣ ΦΙΛΕ! ΔΙΚΗ ΣΟΥ ΕΙΝΑΙ Η ΓΙΟΡΤΗ! ΑΝΟΙΞΕ ΕΣΥ ΤΟΝ ΧΟΡΟ!
ΕΧΜ.. ΝΑΙ!

ΘΑ ΜΟΥ ΧΑΡΙΣΕΙΣ ΑΥΤΟ ΤΟ ΧΟΡΟ ΓΑΒΡΙΕΛΑ;
ΜΑ ΒΕΒΑΙΑ!

ΔΕΝ ΧΟΡΕΥΕΤΑΙ ΕΤΣΙ ΑΥΤΟΣ Ο ΧΟΡΟΣ!.. ΚΑΝΕ ΣΤΗΝ ΑΚΡΗ, ΑΣΧΕΤΕ!
ΤΣΙΑΦ!

ΑΑ ! ΤΟ ΠΑΡΑΚΑΝΕ ΑΥΤΟΣ ΕΔΩ !
ΓΚΡΡ ! ΠΙΣΩ ΜΟΥ Σ'ΕΧΩ ΣΑΤΑΝΑ !
ΤΙ ΤΡΕΧΕΙ ;

ΚΑΠΟΙΟΣ ΑΡΧΑΓΓΕΛΟΣ ΕΒΑΛΕ ΣΚΟΠΟ ΝΑ ΜΟΥ ΧΑΛΑΣΕΙ ΤΗ ΓΙΟΡΤΗ ΜΑ, ΤΙ ΤΟΥ ΚΑΝΑ ΚΑΙ ΔΕΝ ΜΕ
ΕΛΑ ! ΗΡΕΜΗ ΣΕ ! ΠΑΡΕ ΤΑ ΓΛΥΚΑ ΜΕΣΑ !

ΕΛΑΤΕ ΠΑΙΔΙΑ ! ΕΦΤΑΣΑΝ ΤΑ ΓΛΥΚΑ !
ΖΗΤΩ Ω !

ΤΑ' ΦΤΙΑΞΕ Η ΟΛΙΒ ΚΑΙ ... ΑΑΧ !
ΠΡΟΣΕΧΕ ! ΘΑ ΣΟΥ ΠΕΣΟΥΝ ΤΑ ΓΛΥΚΑ .... ΧΕ-ΧΕ !
ΤΟΥΜΠ !

ΓΚΟΥΑΠ !
ΚΑΛΑ ΠΟΥ ΤΟ ΠΡΟΛΑΒΑ !
ΠΛΑΦ

ΔΕΝ ΣΤΑ - ΜΑΤΑΣ ΤΑ ΚΡΥΑ ΑΣΤΕΙΑ, Ε ;
ΔΕ ΜΟΥ ΛΕΣ ; ΑΥΤΟ ΕΙΝΑΙ ΤΟ ΕΥΧΑΡΙΣΤΩ, ΠΟΥ ΣΤΑ ΕΣΩΣΑ ;

ΚΑΠΟΤΕ ΣΕ ΜΙΑ ΓΙΟΡΤΗ, ΚΕΡΔΙΣΑ ΕΝΑ ΣΤΟΙΧΗΜΑ ΤΡΩΓΟΝΤΑΣ 25 ΓΛΥΚΑ ΣΕ ΔΥΟ ΛΕΠΤΑ ΜΟΝΟ !
ΑΛΗΘΕΙΑ ;
ΔΕΝ ΣΕ ΠΙΣΤΕΥΩ !

ΜΕΤΡΑΤΕ ! ΘΑ ΦΑΩ ΑΥΤΑ ΤΑ ΔΩΔΕΚΑ ΣΕ ΕΝΑ ΜΟΝΟ ΛΕΠΤΟ !
MIAM !..
ΕΛΑ ! ΕΛΑ ΜΠΡΑΒΟ !

ΤΩΡΑ ΤΙ ΘΑ ΦΑ ΝΕ ΟΛΟΙ ΟΙ ΑΛΛΟΙ ;
ΔΕΝ ΠΕΙΡΑΖΕΙ ! ΔΙΑΣΚΕΔΑΣΑΜΕ ΠΙΟ ΠΟΛΥ ΒΛΕΠΟ ΝΤΑΣ ΤΟΝ ΝΑ ΤΑ ΚΑΤΑΠΙΝΕΙ, ΤΟΣΟ ΓΡΗΓΟΡΑ !

ΕΥΤΥΧΩΣ ΠΟΥ ΕΧΩ ΑΚΟΜΑ ΠΟΛΛΑ ΜΙΚΡΑ ΣΑΝΤΟΥΙΤΣ !
ΩΡΑΙΑ ! ΕΤΣΙ ΘΑ ΦΑΜΕ ΚΙ' ΕΜΕΙΣ !

ΑΚΟΝΙΣΤΕ ΤΑ ΔΟΝΤΙΑ ΚΑΙ ΚΑΛΗ ΟΡΕΞΗ !
ΣΛΟΥΡΠ !

ΕΙΝΑΙ ΟΛΑ ΜΕ ΣΠΑΝΙΑΚΙ ΠΟΥΦ!
ΕΜΕΝΑ ΔΕΝ Μ' ΑΡΕΣΕΙ ΤΟ ΣΠΑΝΙΑΚΙ!
ΕΓΩ, ΤΟ ΜΙΣΩ!

ΕΧΜ... ΠΑΤΙ ΔΕΝ ΠΙΝΕΤΕ ΤΙΣ ΛΕΜΟΝΑΔΕΣ ΣΤΟ ΜΕΤΑΞΥ;
ΚΑΛΗ ΙΔΕΑ!

ΣΤΟ ΕΙΠΑ ΕΓΩ! ΣΕ ΚΑΝΕΝΑΝ ΔΕΝ ΑΡΕΣΑΝ ΤΑ ΣΑΝΤΟΥΙΤΣ ΜΕ ΣΠΑΝΙΑΚΙ!
ΕΧΠ!

ΕΓ'! ΕΛΠΙΖΩ ΝΑ Μ' ΑΦΗΣΑΤΕ ΕΝΑ ΠΟΤΗΡΙ ΚΙ' ΕΜΕΝΑ!
ΦΥΣΙΚΑ! ΕΧΕΙ ΑΚΟΜΑ ΕΝΑ ΜΠΟΥ ΚΑΛΟ ΓΕΜΑΤΟ

ΜΑ... ΑΥΤΑ ΤΑ ΜΠΟΥΚΑΛΙΑ ΕΙΝΑΙ ΟΛΑ ΑΔΕΙΑ!
ΠΑΤΑ, ΕΔΩ ΕΙΝΑΙ!

ΠΑΛΙ ΚΑ-ΛΑ! ΜΟΥ ΤΟ ΔΙΝΕΙΣ ΣΕ ΠΑΡΑΚΑΛΩ
ΤΟ ΠΡΩΤΟ ΤΟ ΑΔΕΙΑΣΑ ΣΕ 30 ΔΕΥΤΕ-ΡΟΛΕΠΤΑ! ΤΩΡΑ ΘΑ ΠΡΟΣΠΑΘΗΣΩ ΝΑ ΣΠΑΣΩ ΤΟ ΡΕΚΟΡ!

ΓΚΡΡ!.. ΑΝ ΔΕΝ ΣΚΑΣΩ ΤΩΡΑ, ΔΕΝ ΘΑ ΣΚΑΣΩ ΠΟΤΕ!

ΤΙ ΘΑ ΛΕΓΑΤΕ ΑΝ ΣΑΣ ΕΚΑΝΑ ΜΙΑ ΜΙΚΡΗ ΕΠΙΔΕΙΞΗ ΤΗΣ ΔΥΝΑΜΗΣ ΜΟΥ;
ΝΑΙ! ΝΑΙ!

ΠΡΟΣΕΞΤΕ! ΠΡΩΤΑ ΘΑ ΠΗΔΗΞΩ ΚΑΙ ΜΕ ΤΑ ΔΥΟ ΠΟΔΙΑ ΣΤΟ ΤΡΑΠΕΖΙ, ΧΩΡΙΣ ΝΑ ΠΑΡΩ ΦΟΡΑ!
ΤΟΜΠ
ΤΟΜΠ

ΝΑ! ΠΩΣ ΣΑΣ ΦΑΝΗΚΕ;
ΑΠΙΘΑΝΟ! ΜΠΡΑΒΟ!
ΣΠΛΑΤ

ΘΕΛΕΙ ΝΑ ΜΕΤΡΗΘΕΙ ΚΑΝΕΙΣ ΜΕ ΤΟ ΜΠΡΑΤΣΟ ΜΟΥ;
ΕΓΩ ΠΑΝΤΩΣ, ΟΧΙ!
ΕΙΣΑΙ ΠΟ-ΛΥ ΔΥΝΑΤΟΣ

Ε! ΠΑΤΙ ΔΕΝ ΜΕΤΡΙΟΜΑΣΤΕ ΜΑΖΙ;
ΜΑ... ΕΓΩ, ΔΕΝ....

ΕΜΠΡΟΣ! ΤΩΡΑ ΘΑ ΔΕΙΣ ΤΙ ΕΧΕΙΣ ΝΑ ΠΑΘΕΙΣ ΜΥΞΙΑΡΙΚΟ!
ΤΟΝ ΠΑΛΙΟΚΑΥΧΗΣΙΑΡΗ!... ΓΚΝΝΝ!.. ΠΡΕΠΕΙ ΝΑ ΤΟΝ ΝΙΚΗΣΩ!
ΜΠΑ; ΤΙ ΣΟΥ ΣΥΜΒΑΙΝΕΙ;
ΑΟΥΟΥ!.. ΠΟΝΑΩΩΩΩ!
ΜΑ ΤΙ ΚΑΝΕΙΣ; ΚΡΥΒΕΣΑΙ ΚΑΤΩ ΑΠ' ΤΟ ΤΡΑΠΕΖΙ;
Α-ΧΑ-ΧΑ-ΧΑ! ΤΙ ΑΣΤΕΙΟ!
ΤΟΝ ΕΡΙΞΕ ΚΑΤΩ ΣΑΝ ΑΔΕΙΟ ΣΑΚΙ!
ΤΙ ΡΕΖΙΛΕΜΑ!
ΦΤΑΝΕΙ ΠΙΑ! ΑΦΟΥ ΘΕΛΕΙ ΠΟΛΕΜΟ, ΘΑ ΤΟΝ ΕΧΕΙ!
ΕΙ! ΑΠΟ ΤΟΝ ΠΟΛΥ ΦΟΒΟ, ΤΟΝ ΕΠΙΑΣΕ ΚΡΙΣΗ ΠΕΙΝΑΣ!
ΑΚΟΥΣΤΕ ΠΩΣ ΜΑΣΑΕΙ.. ΧΑ-ΧΑ!
ΝΙΑΜ-ΝΙΑΜ ΝΙΑΜ-ΝΙΑΜ

ΠΑΡΝΤΟΝ!.. ΘΑ ΣΕ ΠΕΙΡΑΖΕ ΝΑ'ΡΘΕΙΣ ΕΞΩ ΓΙΑ ΛΙΓΟ;
ΓΙΑΤΙ;
ΝΑ ΣΟΥ ΠΩ ΔΥΟ ΚΟΥΒΕΝΤΕΣ!
ΣΥΓΓΝΩΜΗ ΠΑΙΔΙΑ! ΓΥΡΙΖΩ ΑΜΕΣΩΣ!
ΑΥΤΗ ΕΙΝΑΙ Η ΠΡΩΤΗ ΔΟΣΗ! ΘΕΛΕΙΣ ΔΕΥΤΕΡΗ;
ΟΥΡΓΚ!
ΦΤΑΝΕΙ! ΕΛΕΟΟΟΣ!
ΘΑ ΤΟΝ ΚΑΝΕΙ ΚΙΜΑ ΤΟΝ ΡΕΒΥΘΟΥΛΗ!
ΚΑΝΕΤΕ ΛΑΘΟΣ ΟΛΟΙ ΣΑΣ!
ΠΩΩΣ;
ΚΟΙΤΑΞΤΕ! ΤΑ ΜΠΡΑΤΣΑ ΚΑΙ ΤΟ ΣΤΕΡΝΟ ΤΟΥ ΗΤΑΝ ΠΑΡΑΓΕΜΙΣΜΕΝΑ ΜΕ ΒΑΜΒΑΚΙ!
ΩΩΩ!

ΟΛΟΙ ΜΑΣ, ΘΑ ΜΠΟΡΟΥΣΑΜΕ ΝΑ ΠΗΔΗΞΟΜΕ ΠΑΝΩ ΣΤΟ ΤΡΑΠΕΖΙ ΜΕ ΠΑΠΟΥΤΣΙΑ ΣΑΝ ΑΥΤΑ!
ΑΑΑ! ΔΙΠΛΗ ΣΟΛΑ ΜΕ ΕΛΑΤΗΡΙΑ!
ΚΑΙ ΟΡΙΣΤΕ ΠΩΣ ΜΕ ΚΕΡΔΙΣΕ ΣΤΑ ΜΠΡΑΤΣΑ: ΦΟΡΟΥΣΕ ΑΥΤΟ ΤΟ ΣΙΔΕΡΕΝΙΟ ΔΑΧΤΥΛΙΔΙ ΜΕ ΚΑΡΦΙ ΑΠΟ ΚΑΤΩ, ΚΑΙ ΜΟΥ ΤΡΥΠΗΣΕ ΤΑ ΔΑΧΤΥΛΑ!
ΠΑΛΙΟΠΑΙΔΟ! ΠΑΛΙΟΠΑΙΔΟ! ΟΥΔΥ!
ΟΥΑΑΑ! ΘΕΛΩ ΤΗ ΜΑΜΑ ΜΟΥ!
Η ΓΙΟΡΤΗ ΣΟΥ ΗΤΑΝ ΕΠΕΙΣΟΔΙΑΚΗ, ΑΛΛΑ ΠΟΛΥ ΔΙΑΣΚΕΔΑΣΤΙΚΗ, ΡΕ ΒΥΘΟΥΛΗ!
ΓΕΙΑ ΣΑΣ ΠΑΙΔΙΑ!
ΞΕΡΕΙΣ ΚΑΤΙ, ΟΛΙΒ; Η ΙΔΕΑ ΣΟΥ ΝΑ ΒΑΛΕΙΣ ΣΠΑΝΑΚΙ ΣΤΑ ΣΑΝΤΟΥΙΤΣ, ΜΟΥ ΕΣΩΣΕ ΤΗ ΓΙΟΡΤΗ! Σ' ΕΥΧΑΡΙΣΤΩ!!!
ΕΧΠ!
ΤΕΛΟΣ
12

ΦΩΤΟΓΡΑΦΙΚΗ ΤΕΧΝΗ
ΕΙ, Η ΟΛΙΒ ΔΕΝ ΕΙΝΑΙ ΑΥΤΗ ΕΚΕΙ ΚΑΤΩ; ΠΑΝΩ ΠΟΥ ΕΛΕΓΑ ΝΑ ΠΑΩ ΝΑ ΤΗΝ ΕΠΙΣΚΕΦΤΩ ΣΤΟ ΣΠΙΤΙ!
ΝΑΙ, ΑΥΤΗ ΕΙΝΑΙ!
1

ΟΛΙΙΙΒ, ΠΕΡΙΜΕΝΕ ΛΙΓΟ !
ΘΕΛΩ ΝΑ ΣΟΥ ΜΙΛΗΣΩ !

ΘΕΛΕΙΣ ΝΑ ΕΡΘΕΙΣ ΜΑΖΙ ΣΤΟ ΣΙΝΕΜΑ ;
ΘΕΛΕΙΣ ΝΑ ΣΕ ΠΑΩ ΕΚΕΙ ΜΗ ΜΕ ΠΛΟΙΟ ;

ΣΑΣ ΕΥΧΑΡΙΣΤΩ ΚΑΙ ΤΟΥΣ ΔΥΟ, ΑΛΛΑ ΕΧΩ ΚΑΤΙ ΣΠΟΥΔΑΙΟΤΕΡΟ ΝΑ ΚΑΝΩ !
ΔΗΛΑΔΗ ;

ΜΕ ΠΡΟΣΛΑΒΑΜΕ ΣΤΗΝ ΕΦΗΜΕΡΙΔΑ "ΨΕΥΤΙΚΗ" ΣΑΝ ΦΩΤΟΡΕΠΟΡΤΕΡ ΚΑΙ ΣΗΜΕΡΑ ΠΡΕΠΕΙ ΝΑ ΚΑΝΩ ΤΟ ΠΡΩΤΟ ΜΟΥ ΑΡΘΡΟ !

ΘΑ ΜΕΙΝΩ ΣΤΟ ΣΠΙΤΙ, ΠΕΡΙΜΕΝΟΝΤΑΣ ΤΗΛΕΦΩΝΗΜΑ ΓΙΑ ΝΑ ΤΡΕΞΩ ΣΤΟ ΠΡΩΤΟ ΣΠΟΥΔΑΙΟ ΓΕΓΟΝΟΣ !
ΤΖΙΦΟΣ !
173
2

ΔΗΛΑΔΗ ΜΕΧΡΙ ΝΑ ΤΕΛΕΙΩΣΕΙ ΤΟ ΣΗΜΕΡΙΝΟ ΡΕΠΟΡΤΑΖ, ΔΕΝ ΘΑ ΒΓΕΙ ΜΕ ΚΑΝΕΝΑ ΜΑΣ !
ΝΑΙ !

ΤΩΡΑ ΠΟΥ ΤΟ ΞΑΝΑΣΚΕΦΤΟΜΑΙ, ΜΠΟΡΩ ΝΑ ΒΟΗΘΗΣΩ ΤΗ ΚΑΤΑΣΤΑΣΗ ! ΘΑ ΤΗΝ ΚΑΝΩ ΝΑ ΤΕΛΕΙΩΣΕΙ ΓΡΗΓΟΡΑ, ΩΣΤΕ ΝΑ ΠΡΟΛΑΒΕΙ ΝΑ ΒΓΕΙ ΚΑΙ ΜΑΖΙ ΜΟΥ !

ΦΕΥΓΩ !

ΤΙ ΤΟΝ ΕΠΙΑΣΕ ΑΥΤΟΝ ;

ΕΝΑ ΑΤΥΧΗΜΑ ΕΔΩ ΜΕΣΑ, ΘΑ 'ΝΑΙ "ΑΥΤΟ ΠΟΥ ΠΡΕΠΕΙ"!
ΜΕΓΑΛΑ ΚΑΤΑΣΤΗΜΑΤΑ
ΕΦΤΑΣΕ Η ΣΤΙΓΜΗ ! Σ' ΑΥΤΟ ΤΟ ΤΜΗΜΑ ΔΕΝ ΥΠΑΡΧΕΙ ΨΥΧΗ !
173
3

ΦΩΤΙΑ ! ΦΩΤΙΑ !

ΓΚΑΣΠ ! ΠΥΡΚΑΓΙΑ !

ΘΑ ΤΗΛΕΦΩΝΗΣΩ ΣΤΗΝ ΟΛΙΒ !

ΝΑΙ ΟΛΙΒ, ΕΣΥ, ΤΡΕΞΕ ΣΤΑ "ΜΕΓΑΛΑ ΚΑΤΑΣΤΗΜΑΤΑ" !

ΠΥΡΚΑΓΙΑ ; ΠΟΛΥ ΚΑΛΑ ! ΕΡΧΟΜΑΙ ΑΜΕΣΩΣ !

ΕΔΩ ΧΡΕΙΑΖΕΤΑΙ ΠΥΡΟΣΒΕΣΤΙΚΗ !

ΑΥΤΗ Η ΔΕΞΑΜΕΝΗ ΕΧΕΙ ΚΑΤΩ . ΕΙΝΑΙ ΟΤΙ ΠΡΕΠΕΙ !

ΠΡΩΤΑ ΟΜΟΣ.ΣΠΑΝΙΑΚΙ!

ΠΡΕΠΕΙ ΝΑ ΒΙΑΣΤΩ !

ΩΠ ! ΠΡΕΠΕΙ ΝΑ ΕΧΕΙ ΜΕΣΑ 2.000 ΛΙΤΡΑ ΝΕΡΟ !

ΟΥΑΣΣ
ΟΠΑ !

ΜΠΛΟΥΠ ! ΜΑ ΤΙ ΕΓΙΝΕ ;

ΠΟΥ ΕΙΝΑΙ Η ΦΩΤΙΑ ;
ΜΟΛΙΣ ΣΒΗΣΤΗΚΕ !

ΑΧΑ ! ΝΑ ΜΙΑ ΠΟΛΥ ΩΡΑΙΑ ΙΔΕΑ !
Bar

ΕΝΑ ΑΡΘΡΟ ΓΙΑ ΚΑΤΙ ΠΟΥ ΔΕΝ ΕΙΝΑΙ ΦΛΕΓΟΜΕΝΟ. ΔΕΝ ΕΝΔΙΑΦΕΡΕΙ ΚΑΠΟΙΟΝ !
ΜΜΜ !

ΜΠΑ !.. ΕΦΤΑΣΕ ΚΑΙ Η ΠΥΡΟΣΒΕΣΤΙΚΗ ! ΑΝ ΠΕΡΙΜΕΝΑΜΕ ΑΥΤΟΥΣ....
ΙΑΑΟΟΟ

ΘΑ ΠΡΟΣΦΕΡΩ ΣΤΗΝ ΟΛΙΒ ΜΙΑ ΔΕΥΤΕΡΗ ΕΥΚΑΙΡΙΑ ΓΙΑ ΕΝΑ ΦΩΤΟΓΡΑΦΙΚΟ ΡΕΠΟΡΤΑΖ !
Bar

"ΕΞΑΓΡΙΩΜΕΝΟΣ ΤΑΥΡΟΣ ,, ΤΡΟΜΟΚΡΑΤΕΙ ΤΗ ΠΟΛΗ"!.. ΠΕΡΑΣΤΕ ΠΑΡΑΚΑΛΩ !
Bar

ΜΑΣ ΚΑΛΕΣΑΝ ΓΙΑ ΜΙΑ ΜΕΓΑΛΗ ΠΥΡΚΑΓΙΑ !
ΝΑΙ.. ΗΤΑΝ ΜΕΓΑΛΗ, ΑΛΛΑ ΤΗΝ ΜΙΚΡΥΝΑ ΕΓΩ !

ΓΚΡΡ ! ΩΣΤΕ ΑΥΤΟΣ, ΕΒΑΛΕ ΠΑΛΙ ΤΟ ΧΕΡΑΚΙ ΤΟΥ !

ΠΑΩ ΝΑ ΤΗΣ ΤΗΛΕΦΩΝΗΣΩ
Bar

ΣΝΙΟΡΤ !
ΠΑΝΑΓΙΑ ΜΟΥ ! ΕΝΑΣ ΤΑΥΡΟΣ !

ΕΠΤΑΞΕΙ ΜΠΡΟΥΤΟ ! ΕΡΧΟΜΑΙ ΑΜΕΣΩΣ !

ΒΟΗΘΕΙΑΑ !

ΕΠ ! ΑΠΟ ΠΟΥ ΞΕΦΥΤΡΩΣΕ ΑΥΤΟΣ Ο ΤΑΥΡΟΣ !

ΑΦΟΥ ΕΠΙΜΕΝΕΙΣ ΝΑ ΜΠΕΙΣ ΣΤΟ ΦΟΡΤΗΓΟ, ΘΑ ΣΕ ΒΟΗΘΗΣΩ !

ΣΜΠΟΜΠ

ΠΡΕΠΕΙ ΝΑ ΤΟΝ ΣΤΑΜΑΤΗΣΩ !

ΣΝΟΡΤ !

ΓΕΙΑ ΣΟΥ, ΜΑΙ ΣΕΝΑ !

ΑΥΤΟ ΗΤΑΝΕΕΕ !

ΣΜΠΑΝΓΚ

ΩΡΑΙΑ ΔΟΥΛΕΙΑ, ΦΙΛΕ !

ΚΛΑΚ

Ο ΤΑΥΡΟΣ ΤΟΣΚΑΣΕ ΑΠ' ΤΟ ΦΟΡΤΗΓΟ ΜΟΥ ! ΕΙΝ' ΕΠΙΚΙΝΔΥΝΟΣ !

ΓΚΡΡΡ ! ΓΚΡΟΥΝΤ !

ΚΑΤΣΕ ΚΑΛΑ, ΠΙΤΣΙΡΙΚΟ !... ΕΣΕΙΣ ΚΥΡΙΕ, ΕΤΟΙΜΑΣΤΕ ΤΟ ΦΟΡΤΗΓΟ !

ΔΕΝ ΞΕΡΩ ΠΩΣ ΝΑ Σ' ΕΥΧΑΡΙΣΤΗΣΩ !

Ω ! ΔΕΝ ΗΤΑΝ ΤΙΠΟΤΑ !

ΛΟΙΠΟΝ.. ΠΟΥ ΕΙΝΑΙ Ο ΤΑΥΡΟΣ ;

ΞΕΡΕΙΣ... ΤΟΝ ΠΙΑΣΑΝΕ !

ΑΥΤΟ ΠΑΕΙ ΠΟΛΥ! ΠΑ ΔΕΥΤΕΡΗ ΦΟΡΑ ΜΕ ΚΑΛΕΙΣ ΓΙΑ ΤΟ ΤΙΠΟΤΑ!
ΝΑΤΑ ΜΑΣ! ΜΑ ΟΛΙΒ, ΑΝΙ ΕΦΤΑΝΕΣ ΝΩΡΙΤΕΡΑ...
ΓΚΡΡ! ΑΥΤΟΣ Ο ΑΣΧΗΜΟΜΟΥΡΗΣ ΜΟΥ ΤΑ ΧΑΛΑΣΕ. ΓΙΑ ΑΛΛΗ ΜΙΑ ΦΟΡΑ... ΓΚΡΡΡ!

ΕΙΝΑΙ ΩΡΑ ΝΑ ΚΑΝΩ ΑΛΛΑΓΗ ΣΤΙΣ ΡΑΓΕΣ!
Α! ΝΑ ΜΙΑ ΚΑΤΑΠΛΗΚΤΙΚΗ ΕΥΚΑΙΡΙΑ!
ΤΙ ΚΑΛΥΤΕΡΟ ΑΠΟ ΜΙΑ ΤΡΟΜΕΡΗ ΚΑΤΑΣΤΡΟΦΗ ΣΤΗ ΣΙΔΗΡΟΔΡΟΜΙΚΗ ΓΡΑΜΜΗ!
ΧΕ-ΧΕ! ΘΑ ΠΛΗΣΙΑΣΩ ΣΙΓΑ-ΣΙΓΑ ΚΑΙ....
173
10

ΟΝΕΙΡΑ ΓΛΥΚΑΑΑ!
ΑΟΥΓΚ!

ΤΩΡΑ ΘΑ ΓΥΡΙΣΩ ΤΟ ΜΟΧΛΟ ΚΑΙ ΣΕ ΛΙΓΟ.... Η ΚΑΤΑΣΤΡΟΦΗ... ΧΕ-ΧΕ!
ΚΛΑΚ

ΤΗΛΕΦΩΝΩ ΑΜΕΣΩΣ ΣΤΗΝ ΟΛΙΒ!

ΕΛΑ ΣΤΟ ΣΙΔΗΡΟΔΡΟΜΙΚΗ ΔΙΑΣΤΑΥΡΩΣΗ, ΟΛΙΒ! ΕΓΙΝΕ ΜΙΑ ΤΡΟΜΕΡΗ ΣΥΓΚΡΟΥΣΗ ΜΕΤΑΞΥ ΔΥΟ ΤΡΑΙΝΩΝ!

ΕΦΤΑΣΑ!
173

ΕΛΠΙΖΩ ΝΑ ΜΗ ΦΤΑΣΟΥΝ ΠΡΩΤΟΙ ΟΙ ΑΛΛΟΙ ΣΥΝΑΔΕΛΦΟΙ!
11

ΘΑ ΚΑΝΩ ΜΙΑ ΒΟΛΤΑ ΣΤΗΝ ΕΞΟΧΗ !

ΠΡΑΣΙΝΟ; ΠΕΡΝΑΜΕ !

ΓΚΑΣΠ!
ΟΧΙΙΙ!

ΑΧ ! ΔΥΟ ΤΡΑΙΝΑ ΘΑ ΣΥΓΚΡΟΥΣΤΟΥΝ !
ΓΚΝΙΙΙΙΙΤ

ΠΡΕΠΕΙ ΝΑ ΕΠΕΜΒΩ ΑΜΕΣΩΣ !

ΓΙΑΧΟΥΟΥ !

ΚΡΑΤΣ

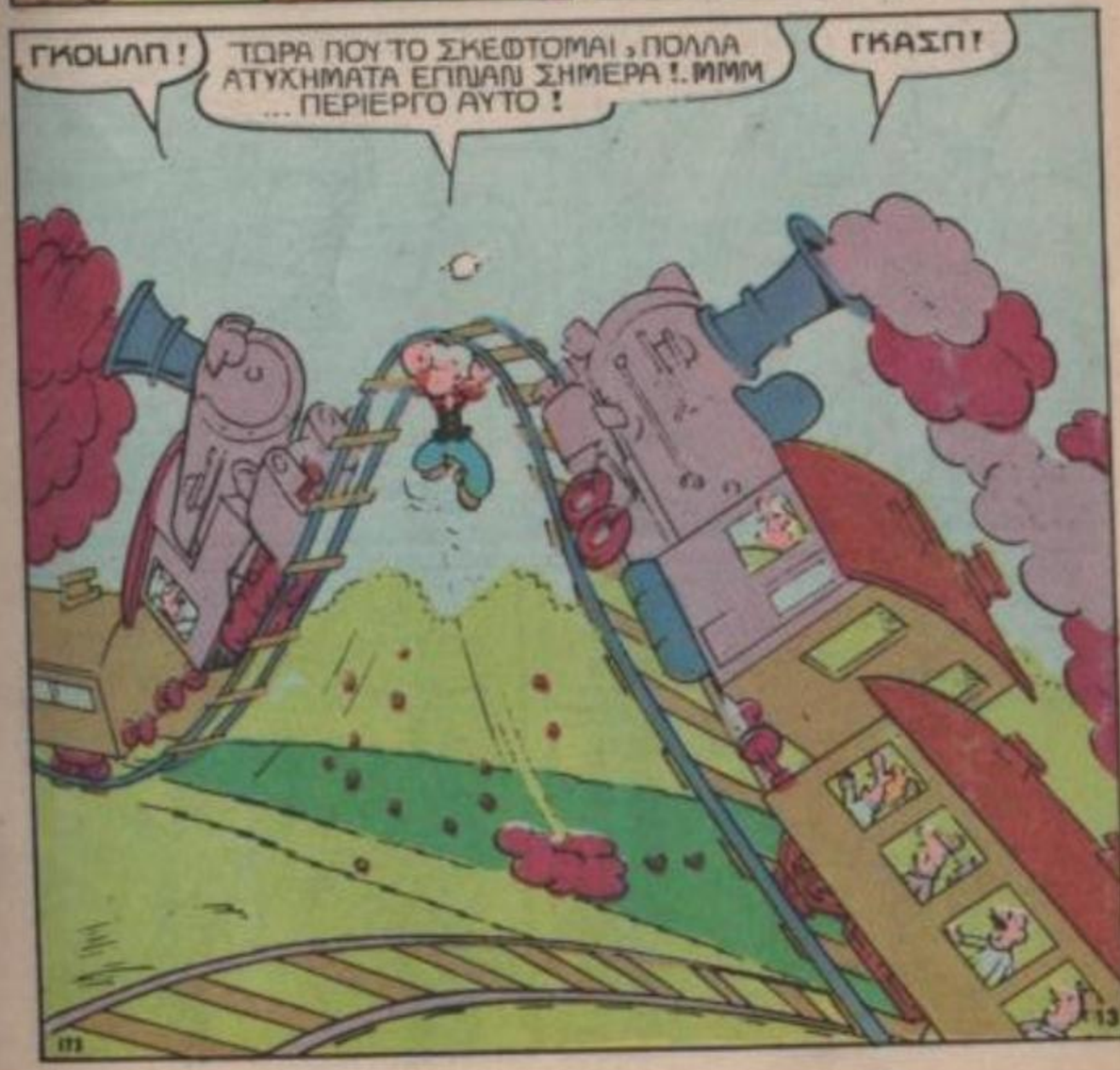
ΓΚΟΥΛΠ !
ΤΩΡΑ ΠΟΥ ΤΟ ΣΚΕΦΤΟΜΑΙ , ΠΟΛΛΑ ΑΤΥΧΗΜΑΤΑ ΕΠΕΦΑΝ ΣΗΜΕΡΑ !. ΜΜΜ ... ΠΕΡΙΕΡΓΟ ΑΥΤΟ !
ΓΚΑΣΠ!

ΠΑΛΙ ΑΥΤΟΣ ; ΘΑ ΜΟΥ ΣΤΡΙΨΕΙ !

ΝΑΤΑ ΤΑ ΤΡΑΙΝΑ !.. ΔΕΝ ΒΛΕΠΩ ΟΜΩΣ ΝΑ ΣΥΓΚΡΟΥΣΤΗΚΑΝ !

ΩΠΛΑ ! ΠΕΡΑΣΕ ΚΙ' ΑΥΤΟ ΤΟ ΚΑΚΟ !

ΟΛΙΒ ; ΤΙ ΘΕΛΕΙΣ ΕΔΩ ΠΕΡΑ ;

ΗΡΘΑ ΝΑ ΚΑΝΩ ΤΟ ΡΕΠΟΡΤΑΖ ΓΙΑ ΤΗ ΣΥΓΚΡΟΥΣΗ ΤΩΝ ΤΡΑΙΝΩΝ !

ΜΑ ΔΕΝ ΕΓΙΝΕ ΚΑΜΙΑ ΣΥΓΚΡΟΥΣΗ !

ΕΜΕΝΑ , ΕΤΣΙ ΜΟΥ ΕΙΠΕ Ο ΜΠΡΟΥΤΟ !

ΜΠΛΟΥΠ !.. ΤΙ ΕΓΙΝΕ ; ... ΠΟΥ ΒΡΙΣΚΟΜΑΙ ;

ΜΟΥ ΕΠΙΤΕΘΗΚΕ ΚΑΠΟΙΟΣ ! ΒΟΗ - ΘΕΙΑΑ !

Ο ΦΥΛΑΚΑΣ !

ΕΓΩ ... ΛΕΩ ΝΑ ΠΗΓΑΙΝΩ ΤΩΡΑ !

ΕΕΕΠ ! ΓΙΑΑ ΕΛΑ ΔΩ !

ΘΥΛΠ !

ΤΙ ΕΧΕΙΣ ΝΑ ΠΕΙΣ, ΠΟΥΛΑΚΙ ΜΟΥ, ΓΙΑ ΤΗΝ ΠΥΡΚΑ - ΓΙΑ ΚΑΙ ΓΙΑ ΤΟΝ ΤΑΥΡΟ ΣΤΗ ΠΟΛΗ ;

ΜΑ... ΕΓΩ ΔΕΝ.. ΟΤΑΝ ... ..ΟΧ !

ΠΕΣ ΜΟΥ ΚΑΤΙ , ΟΛΙΒ ; Ο ΜΠΡΟΥΤΟ ΣΟΥ ΤΗΛΕΦΩΝΗΣΕ ΚΑΙ ΓΙ' ΑΥΤΑ ΤΑ ΕΠΕΙΣΟΔΙΑ ;

ΝΑΙ , ΓΙΑΤΙ ;

ΜΗ ΡΩΤΑΣ ΤΩΡΑ ! ΑΠΛΩΣ ΤΡΑΒΑ ! ΣΟΥ ΔΙΝΩ ΜΙΑ ΚΑΛΗ ΕΥΚΑΙΡΙΑ ΠΑ ΦΩΤΟΡΕ-ΠΟΡΤΑΣ ! ΤΡΑΒΑ !!
ΚΛΙΚ

ΕΤΣΙ...
Ο ΠΟΠΑΥ ΣΥΛΛΑΜΒΑΝΕΙ ΤΟΝ ΥΠΕΥΘΥΝΟ ΓΙΑ ΤΑ 3 ΕΠΕΙΣΟΔΙΑ ΣΤΗ ΠΟΛΗ.

ΓΚΡΡ ! ΜΕ ΡΕΖΙΛΕΨΕ Ο ΒΛΑΚΑΣ. ΤΟΝ ΜΙΣΩ , ΤΟΝ ΜΙΣΩ , ΤΟΝ ΜΙΣΩ

ΚΑΙ ΤΟΝ ΜΙΣΩ ΠΕΡΙΣΣΟΤΕΡΟ , ΒΛΕΠΟΝΤΑΣ ΤΟΝ ΝΑ ΠΗΓΑΙΝΕΙ ΤΗΝ ΟΛΙΒ ΣΙΝΕΜΑ ! ΓΚΡΡ !
ΠΑΜΕ ΟΛΙΒ, ΑΓΑΠΗ ΜΟΥ !
ΤΕΛΟΣ

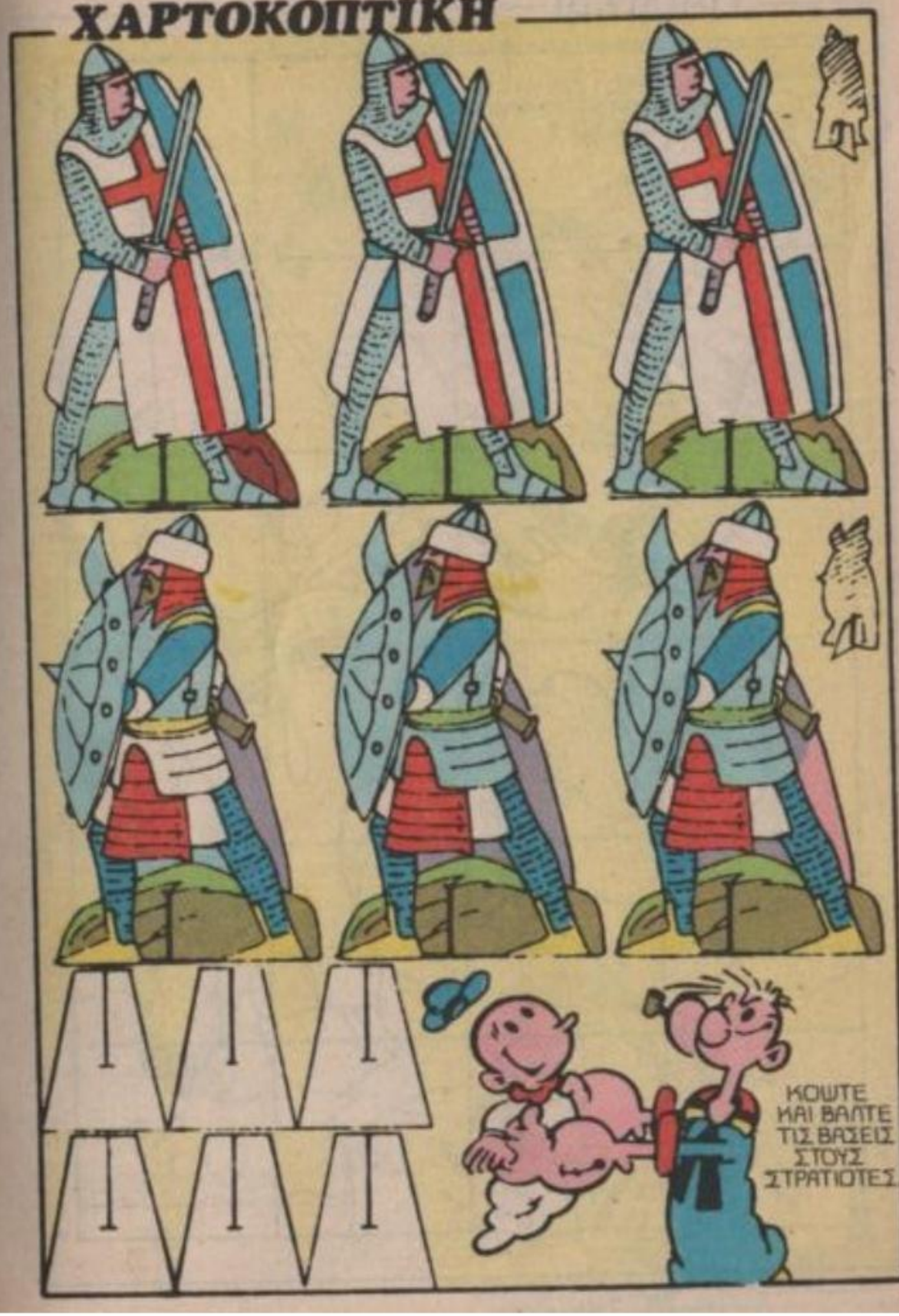
ΧΑΡΤΟΚΟΠΤΙΚΗ
ΚΟΨΤΕ ΚΑΙ ΒΑΛΤΕ ΤΙΣ ΒΑΣΕΙΣ ΣΤΟΥΣ ΣΤΡΑΤΙΩΤΕΣ

Μεγάλα Κλασικά

WALT DISNEY

ΜΗΝΙΑΙΟ
ΠΕΡΙΟΔΙΚΟ – ΑΛΜΠΟΥΜ
ΓΙΑ ΜΙΚΡΟΥΣ ΚΑΙ ΜΕΓΑΛΟΥΣ
ΜΕΓΑΛΟ ΣΧΗΜΑ 21×28
ΟΛΟ ΤΕΤΡΑΧΡΩΜΟ

Ο ΜΙΚΥ

Ο ΝΤΟΝΑΛΝΤ

Ο ΓΚΟΥΦΥ

και ή διαβολοπαρέα τους...

σ' ένα σπαρταριστό ταξείδι μέσα στό ΧΡΟΝΟ τῆς ἱστορίας, συντροφιά μέ τούς Μεγάλους ὅλων τῶν ἐποχῶν!!!

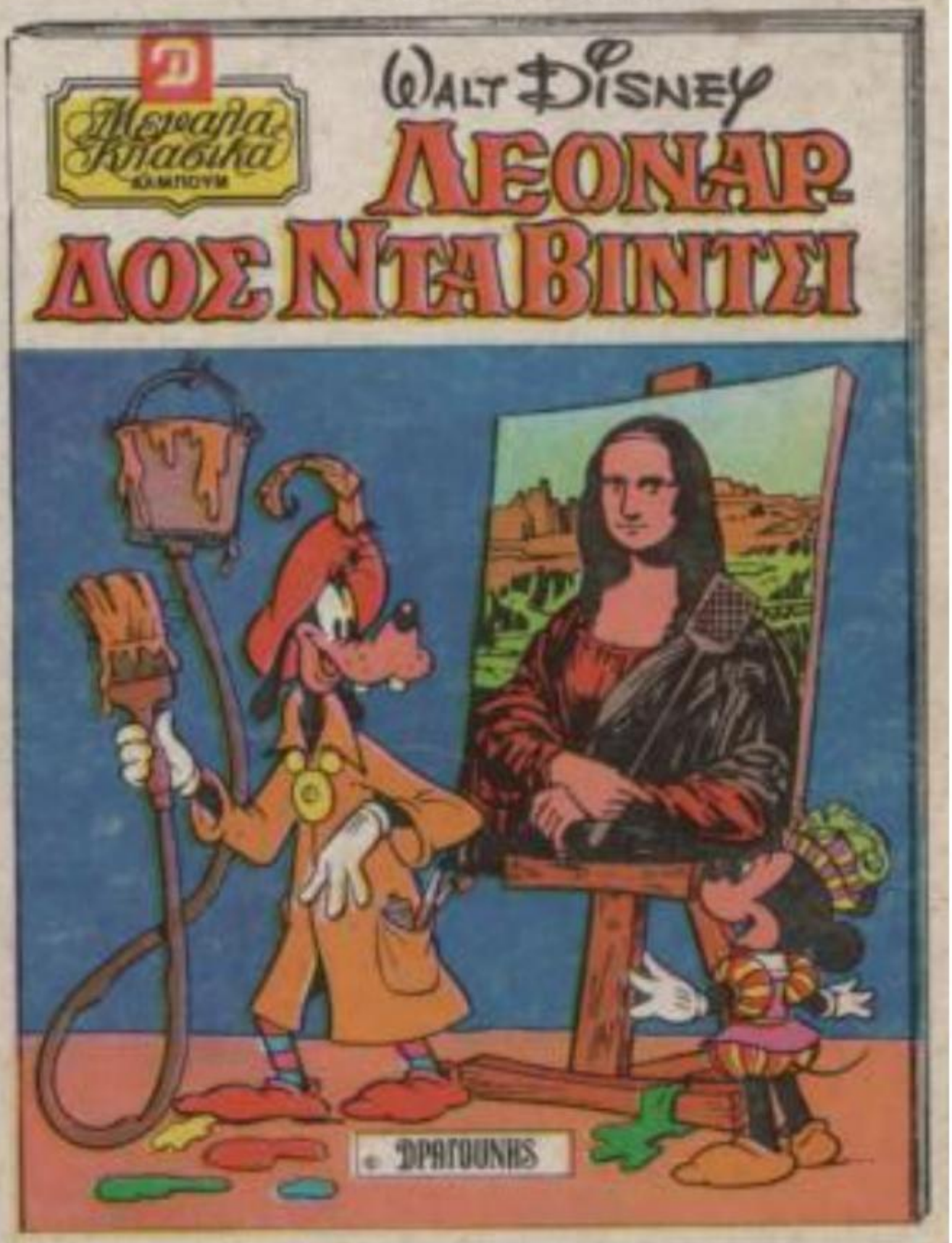

...κάτι φανταστικό!!

Η ΕΤΑΙΡΕΙΑ ΔΡΑΓΟΥΝΗΣ ΣΕ ΣΥΝΕΡΓΑΣΙΑ ΜΕ: MONDADORI ΤΗΣ ΙΤΑΛΙΑΣ - HACHETTE ΤΗΣ ΓΑΛΛΙΑΣ - VERLAG ΤΗΣ ΓΕΡΜΑΝΙΑΣ ΠΑΡΟΥΣΙΑΖΕΙ ΤΩΡΑ ΚΑΙ ΣΤΗΝ ΕΛΛΑΔΑ ΤΗ ΘΑΥΜΑΣΙΑ ΕΚΔΟΣΗ

ΚΥΚΛΟΦΟΡΗΣΕ, ΖΗΤΕΙΣΤΕ ΤΟ